

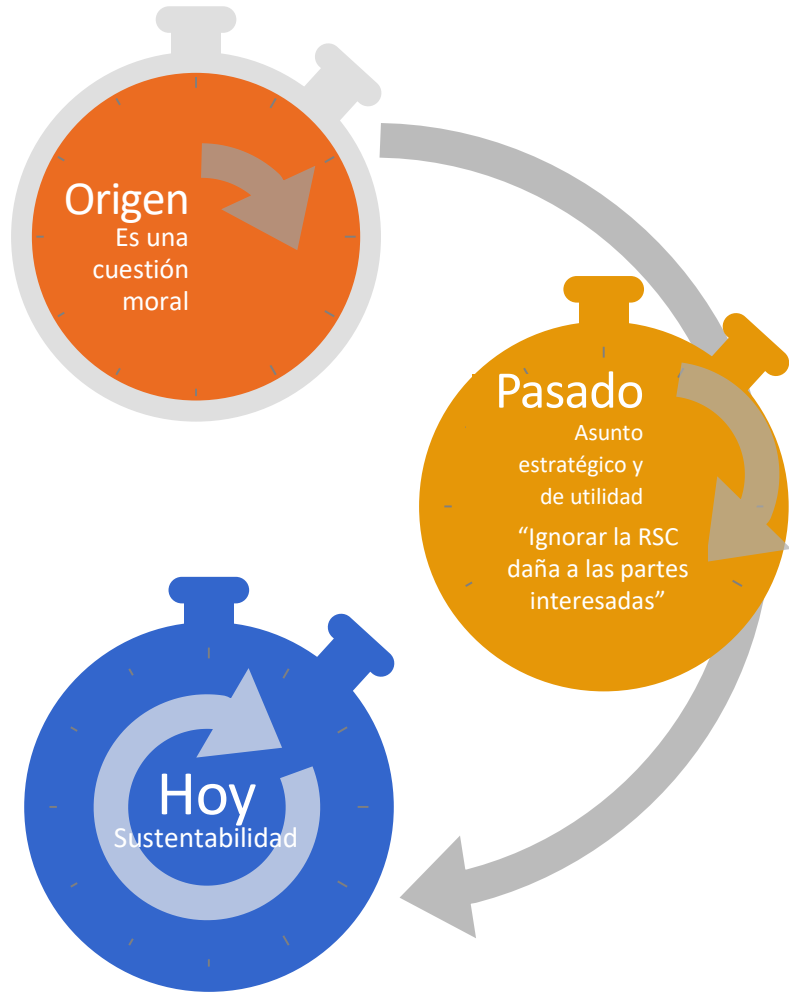

Asociación Mexicana
de Energía Eólica

Beneficio Social

Responsabilidad Social Corporativa



“Contribuir con el desarrollo económico y mejorar la calidad de vida de las comunidades donde operamos”





Estudios previos



Construcción



Operación



Cierre

Etapas de un proyecto eólico y su relación con las comunidades

***¿Qué nos preguntamos al
entrar a las comunidades?***

*¿Dónde impactamos?
¿Cómo podemos solucionarlo?*



¿Cómo nos comunicamos?

*¿Quiénes son los actores,
para asegurar una
adecuada comunicación?*



¿Qué nos preguntamos al entrar a las comunidades?

¿Dónde impactamos?
¿Cómo podemos solucionarlo?



¿Cómo nos comunicamos?

¿Quiénes son los actores,
para asegurar una
adecuada comunicación?



¿Qué nos preocupa?

- Recursos naturales
- Zonas arqueológicas
- Comunidades indígenas
- Actividades productivas de la región
- Construcción de plan de Desarrollo Comunitario a largo plazo
- Construcción de relaciones solidas con las comunidades

¿Cómo lo resolvemos?

Evaluación de Impacto Social



- Prevención y mitigación
- Plan de desarrollo y gestión social ligado a las necesidades de la comunidad y los requerimientos para la operación

¿Qué nos preguntamos al entrar a las comunidades?

¿Dónde impactamos?

¿Cómo podemos solucionarlo?



¿Cómo nos comunicamos?

¿Quiénes son los actores, para asegurar una adecuada comunicación?



¿Qué nos preocupa?

- Recursos naturales
- Zonas arqueológicas
- Comunidades indígenas
- Actividades productivas de la región
- Construcción de plan de Desarrollo Comunitario a largo plazo
- Construcción de relaciones solidas con las comunidades

¿Cómo lo resolvemos?

Evaluación de Impacto Social



- Prevención y mitigación
- Plan de desarrollo y gestión social ligado a las necesidades de la comunidad y los requerimientos para la operación

Desde el inicio de nuestras operaciones trabajamos de la mano de la comunidad con una visión de desarrollo

- Tejido social
- Vocación regional
- Comunidades corresponsables
- Instituciones sólidas
- Estado de Derecho

Plan de gestión social



FONDO- OAXACA AMDEE



EDF Renewables, Enel Green Power,
Iberdrola México, Parque Eólico Bií – Hioxo filial de
Naturgy, Siemens Gamesa, Vestas y Zuma Energía

Inversión Social del Sector Eólico

| | |
|----------------------------|--|
| Medio Ambiente | <ul style="list-style-type: none"> • Inversión: \$26,248,672 • Proyectos: 37 • Beneficios entregados: +168 |
| Educación y Cultura | <ul style="list-style-type: none"> • Inversión: \$12,708,997 • Proyectos: 73 • Beneficios entregados: +2,516 |
| Salud y Deporte | <ul style="list-style-type: none"> • Inversión: \$20,209,399 • Proyectos: 52 • Beneficios entregados: +1,136 |
| Infraestructura | <ul style="list-style-type: none"> • Inversión: \$281,390,441 • Proyectos: 56 • Beneficios entregados: +2,559 |
| Acceso a Energía | <ul style="list-style-type: none"> • Inversión: \$18,880,478 • Proyectos: 9 • Beneficios entregados: +49 |

| | |
|-----------------------|--------------|
| • Enviado a: | 20 Asociados |
| • Recepción de: | 17 Asociados |
| • Fecha de solicitud: | 28-feb-19 |
| • Fecha de corte: | 09-oct-19 |

| TOTAL | | |
|----------------------|-------------------|-------------------------------|
| Inversión: | Proyectos: | Beneficios Entregados: |
| \$359,437,987 | 227 | +8,371 |



Gracias